

VALLE DEL CAUCA

GOBERNACIÓN
Departamento del
Valle del Cauca
Secretaría de Turismo



Valle del Cauca

Colombia – Sur America



PIB
Per cápita
US \$ 5.875
(2020)



Población:
4.5 millones.



Tiene la economía
más sofisticada y
diversificada del país.



Buenaventura: mueve
el **42%** de carga en
contenedores del país.



Moneda:
Pesos COP.



CIFRAS



CONTRIBUCIÓN AL PIB

2016: 1,5%

2025: 3,8%



LLEGADA DE TURISTAS

2016: 766,958

2025: 4,628,761



INGRESOS ECONÓMICOS

2016: 204.862.544 USD

2025: 428.100.000 USD



EMPRESAS PRESTADORAS

2019: 2,042

2025: 6,554



CIFRAS

	 Turistas y Visitantes	 Derrama USD	 Ocupación
2016	766.958	\$ 204.862.544	54.11%
2019	1.497.964	\$ 330 millones	54,8%
2024	7.668.710	\$ 1.163.886 Millones	45,51%
2025	4.628.761	\$428 millones	42,15%

CONECTIVIDAD MULTIMODAL



Aérea

Aeropuerto Alfonso Bonilla Aragón

A 30 minutos de Cali.

Menor tasa de cancelación de vuelos por condiciones climáticas.

Mueve el 53% de la carga de todo el país.



Terrestre

La malla vial del departamento es considerada como una de las mejores del país.

Terminal de transportes de Cali: Más de 3.000 destinos con mas de 60 empresas aliadas.

Moviliza diariamente más de 30.000 personas.



Puerto Buenaventura

Considerado el segundo puerto más competitivo de Latinoamérica.

El # 28 a nivel mundial.

Al cierre del 2024 se movilizaron 4.3 millones de toneladas.

1.341 buques arribaron en 2024.

Capacidad Hotelera



 **14.900 habitaciones** en Cali y más de **32.000 en el Valle.**

 Precio promedio entre **50 USD y 100 USD.**

 **Variedad de hoteles:**
Boutique, campestre, urbano, familiar, etc.



Hoteles encantadores

Con experiencias únicas

**Hotel
Casa Nispero**

**HOTEL
SPIWAK**
CHIPICHAPE CALI

**HOTELES
DANN**

MARRIOTT

Gastronomía



- **20 zonas** gastronómicas en Cali
- **16.546** establecimientos gastronómicos en el Valle.
- **Chefs con grandes reconocimientos** a nivel nacional e internacional.

Reconocimientos en grandes listados como:

- La Liste
- Best Chef Awards
- La Barra
- Fine Dining Table
- Ministerio de Comercio Industria y Turismo
- Ministerio de Cultura
- Procolombia

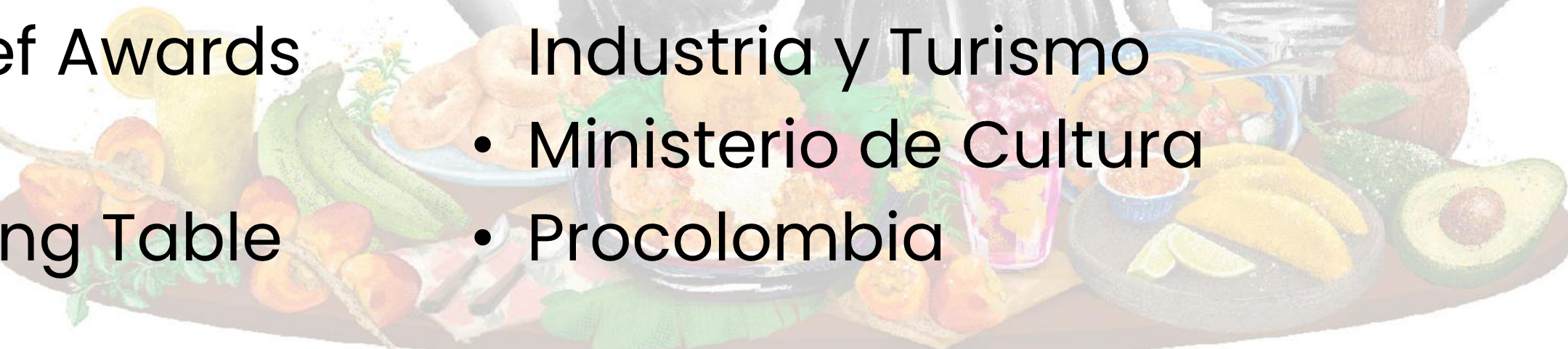

Turismo cultural

GOBERNACIÓN
Departamento del
Valle del Cauca
Secretaría de Turismo



- Turismo religioso.
- Museos con grandes historias y tradición.
- Cali, parte de la red Food Capitals.
- Más de 300 festivales.
- Ritmos folclor, música y danza.

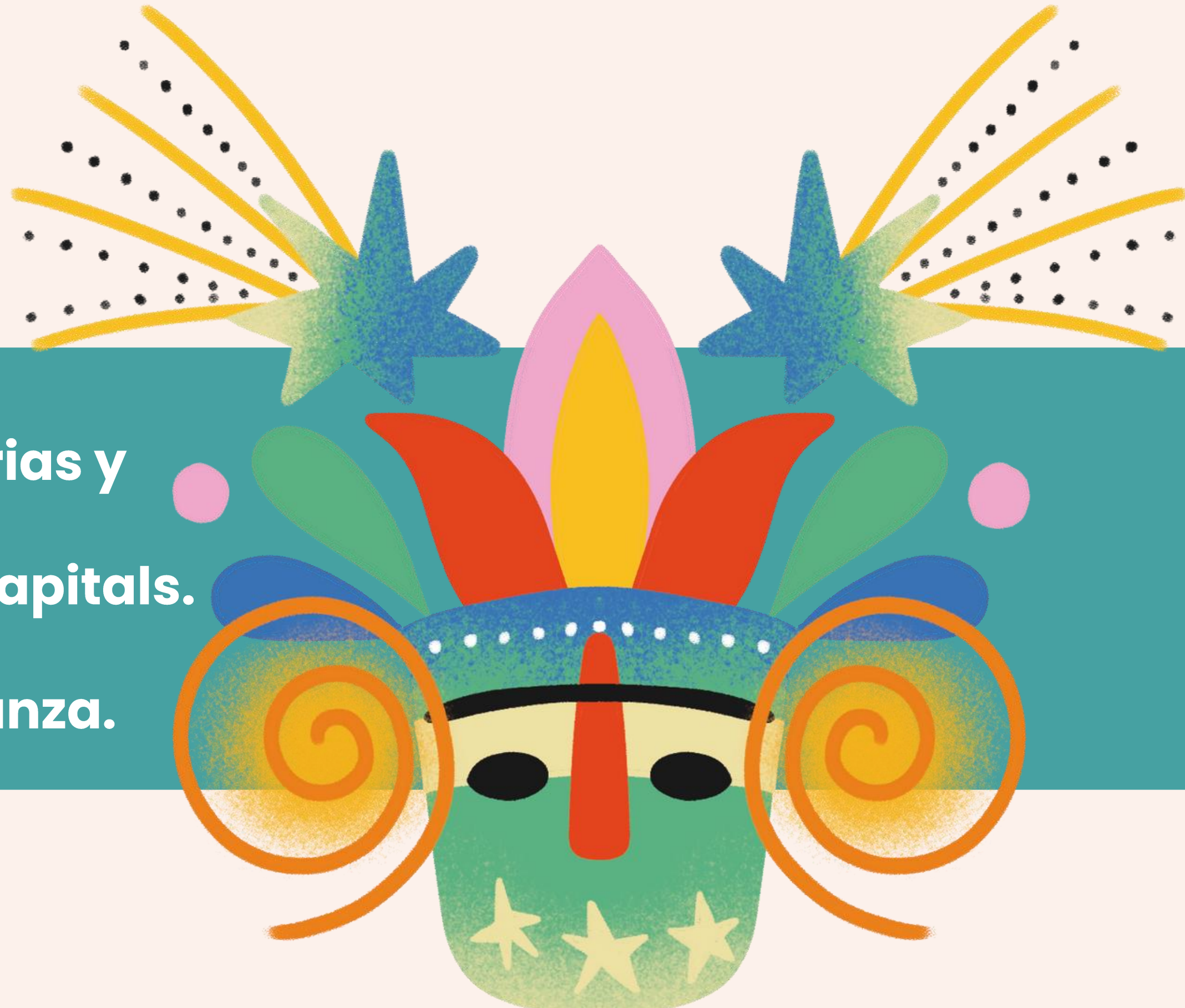



Basílica



Haciendas



**Paisaje Cultural
Cafetero**



Gastronomía

Imperdibles turismo cultural



Ginebra



Roldanillo



Calima



Sevilla



Turismo de deporte

- Capital deportiva de América 2019.
- Primeros juegos Panamericanos Junior.
- Mejores escenarios deportivos de Colombia.
- Deporte de aventura.

GOBERNACIÓN
Departamento del
Valle del Cauca
Secretaría de Turismo





Buceo en el santuario de Malpelo.



Practica parapente en Roldanillo.



Competencias certificadas: Maratón del Valle, Maratón de Cali, Media Maratón de Palmira.



Vive la adrenalina con los deportes acuáticos en el lago Calima

GOBERNACIÓN
Departamento del
Valle del Cauca
Secretaría de Turismo



Turismo de naturaleza

- Más de 980 especies de aves.
- 5 parques nacionales naturales.
- #1 en diversidad de mariposas.
- Avistamiento de ballenas jorobadas en el Pacífico.



Imperdibles de turismo naturaleza



PNN Las Hermosas

PNN Farallones

PNN Tatamá

Santuario Malpelo

PNN Uramba –Bahía Málaga

GOBERNACIÓN
Departamento del
Valle del Cauca
Secretaría de Turismo



San Cipriano

Imperdibles de turismo naturaleza

La Sierpe

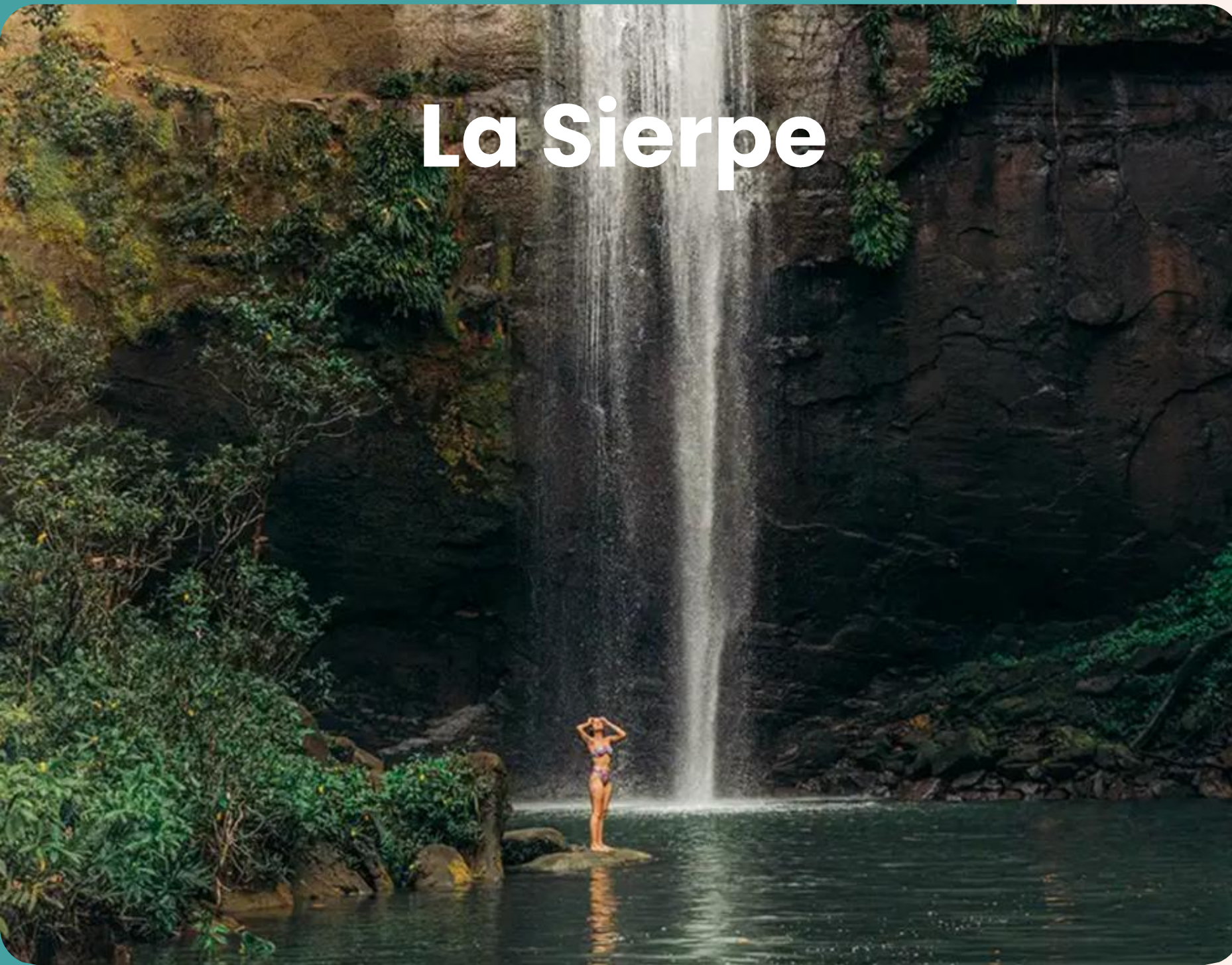

Avistamiento de aves



Turismo de salud y bienestar

- Reconocidos a nivel internacional por excelencia médica.
- Clínicas con certificaciones a nivel Internacional.
- Mejores universidades, talento humano calificado.





ESTRATEGIA REGIONAL DE TURISMO EN SALUD

- **Creación y consolidación de la mesa regional de turismo en salud.**



- **2 ediciones del seminario de buenas prácticas en turismo de salud.**

Turismo Industrial



Ruta dulce



Ruta del café



Ruta del té



**Experiencias
de vino**

GOBERNACIÓN
Departamento del
Valle del Cauca
Secretaría de Turismo



Turismo MICE

GOBERNACIÓN
Departamento del
Valle del Cauca
Secretaría de Turismo



- **Mejor centro de eventos con capacidad de 12.000 personas.**
- **Ubicación estratégica.**
- **Experiencias únicas para viajes de incentivos.**

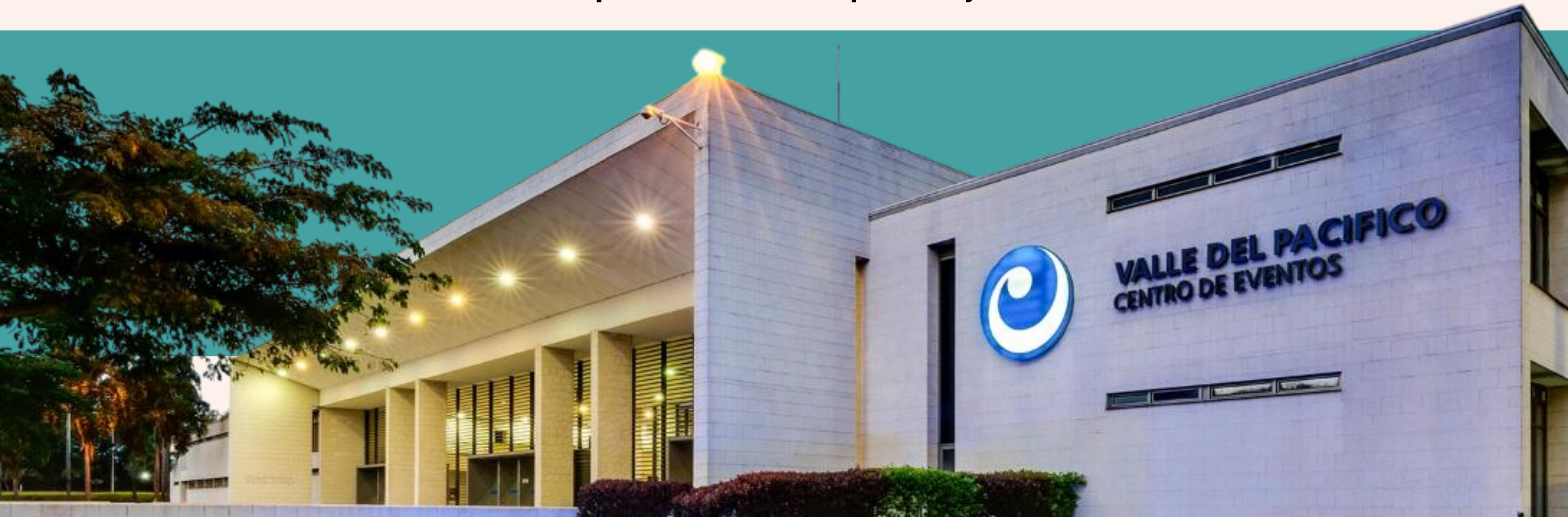

CAMINO 2026, Retos que inspiran progreso



PROMOCIÓN

FORTALECIMIENTO DE LA
PROMOCIÓN Y CIERRE DE
VENTAS (COMERCIALIZACIÓN)

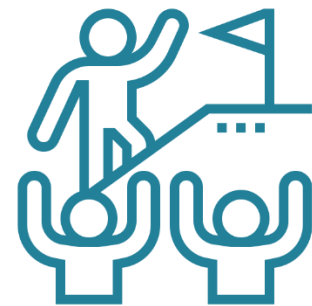

COMPETITIVIDAD

IMPLEMENTACIÓN SITCAT (NORMAS
TÉCNICAS DE TURISMO)

FORTALECIMIENTO AGENCIAS
RECEPTIVAS

RUTAS TURÍSTICAS POR VOCACIÓN
DE LOS MUNICIPIOS



GOBERNANZA

ARTICULACIÓN DE LA OFERTA
TURÍSTICA CON LA MESA DEL
PAISAJE CULTURAL CAFETERO.



INFRAESTRUCTURA

OBRAS

CONECTIVIDAD MULTIMODAL

NAVEGABILIDAD DEL CAUCA

MUELLE BUENAVENTURA



INFRAESTRUCTURA

Enfoque: Recuperación ambiental



Alcalá

Bioparque Puerta de Alcalá

Enfoque: Infraestructura escénica y contemplativa



Roldanillo

Mirador del cerro de las Tres Cruces

Enfoque: Infraestructura escénica y contemplativa



Tuluá

Sendero y Mirador Cruz del Picacho

Enfoque: Renovación urbana



La Unión

Boulevard de la Uva y el Vino

Enfoque: recuperación ambiental



Tuluá

Remodelación Lago Chilicote

Enfoque: Valorización simbólica y cultural



Ulloa

Puntos Visit



GRACIAS